



## PREAVIS MUNICIPAL N° 2025/01

**OLLON - ECA 4566 – Collège de Perrosalle – Etape 2**  
**Crédit d'étude pour la construction du bâtiment F (nouvelle piscine) et**  
**réaffectation du bâtiment B**



Madame la Présidente,  
Mesdames et Messieurs les membres du Conseil communal,

## 1. Préambule

Construite en 1974, la piscine de Perrosalle arrive en fin de vie et son remplacement doit être planifié sans tarder.

Initialement prévue en troisième phase du projet présenté lors du concours d'architecture, la construction d'une nouvelle piscine a fait l'objet de nombreuses réflexions au cours des sept dernières années, notamment sur la priorisation des bâtiments. Ces analyses ont conduit à un mécanisme de rationalisation des espaces, permettant d'en libérer dans les bâtiments existants grâce à la création de nouvelles infrastructures. L'objectif est ainsi de récupérer un maximum de surfaces déjà existantes dans le bâtiment B (piscine) afin de les réattribuer de manière optimale.

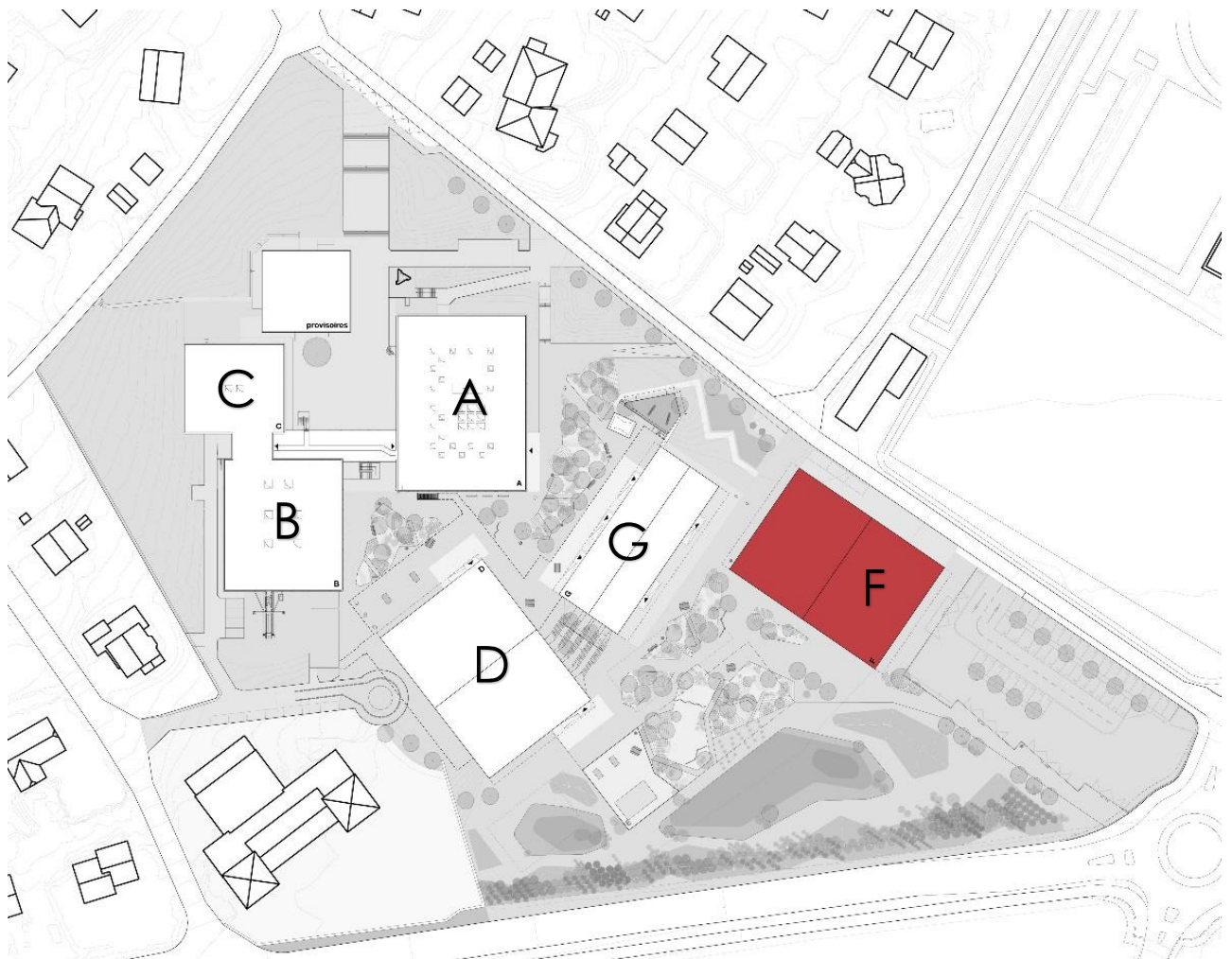

## 2. Les mandataires

Composé du bureau Eido Architectes Sàrl à Yverdon-les-Bains et du bureau Nicod Ingénieurs Civils SA, ce binôme sera reconduit dans ses fonctions. En plus d'avoir remporté le concours, il a pleinement satisfait aux attentes de la Municipalité. Son sérieux et la qualité de la collaboration constituent des atouts essentiels pour assurer la continuité de ce beau projet.

## 3. L'étude

Elle se compose en 2 parties.

### 3.1 Bâtiment F (Nouvelle piscine 25 m.)

Le projet est déjà bien avancé, puisqu'il dispose d'un permis de construire et entre désormais dans la phase de finalisation des aspects techniques en vue du lancement des différents appels d'offres.

Une fois ces procédures achevées, un devis général détaillé pourra être établi. Cela permettra, dans une seconde phase, de soumettre une demande de crédit de construction au Conseil communal, ouvrant ainsi la voie au début des travaux prévisible à l'été 2026 (voir annexe 1 et 2).

### 3.2 Bâtiment B (piscine, salle de gymnastique et salles de classes)

La construction de la nouvelle piscine entraînera la fermeture de l'ancienne, âgée de plus de 50 ans (bâtiment B).

Son volume, associé à celui de l'ancienne salle de gym, fera l'objet d'une étude en vue de la création de salles de classe. Ces nouveaux espaces, combinés au pavillon provisoire, permettront d'assurer la transition lors de la rénovation du bâtiment A prévue à l'étape 3. À l'issue des travaux, le pavillon provisoire pourra ainsi définitivement disparaître.

Ces transformations offriront également l'opportunité d'étudier l'assainissement énergétique du site ainsi que la mise en conformité aux normes incendie. Il est à noter que le bâtiment B a déjà bénéficié d'un renforcement parasismique en 2013.

## 4. Développement durable

L'installation de panneaux solaires photovoltaïques viendra compléter celles existantes sur les bâtiments A, D et G.

Par ailleurs, l'utilisation du bois communal sera une fois de plus intégrée au projet.

## 5. Aspects financiers

Les montants mentionnés ci-après sont issus d'estimations et de contrats signés pour l'étape 2, jusqu'à l'obtention d'un permis de construire et des rentrées d'au moins 60 % des soumissions.

### Bâtiment F (Nouvelle piscine 25 m.)

CFC 291.0 - Architecte - Honoraires	Fr.	605'000.--
CFC 291.0 - Architecte - Frais	Fr.	35'000.--
CFC 292.0 - Ingénieur civil – Honoraires et frais	Fr.	120'000.--
CFC 293.0 - Ingénieur électricien - Honoraires	Fr.	60'000.--
CFC 294.0 - Ingénieur chauffage-ventilation - Honoraires	Fr.	60'000.--
CFC 295.0 - Ingénieur sanitaire - Honoraires	Fr.	60'000.--
CFC 296.3 - Physicien du bâtiment (acoustique) - Honoraires	Fr.	20'000.--
CFC 297.1 - Ingénieur spécialisé (piscine) - Honoraires	Fr.	55'000.--
CFC 298.5 - Expert sécurité incendie - Honoraires	Fr.	30'000.--

### Bâtiment B (piscine, salle de gymnastique et salles de classes)

CFC 291.0 - Architecte - Honoraires	Fr.	460'000.--
CFC 291.0 - Architecte - Frais	Fr.	25'000.--
CFC 292.0 - Ingénieur civil – Honoraires et frais	Fr.	80'000.--
CFC 293.0 - Ingénieur électricien - Honoraires	Fr.	40'000.--
CFC 294.0 - Ingénieur chauffage-ventilation - Honoraires	Fr.	50'000.--
CFC 295.0 - Ingénieur sanitaire - Honoraires	Fr.	60'000.--

### Commun au 2 bâtiments

CFC 297.0 - Géomètre - Honoraires	Fr.	10'000.--
CFC 298.6 - BAMO - Honoraires	Fr.	50'000.--
CFC 597.0 - Juriste - Honoraires	Fr.	15'000.--

Divers et imprévus env. 5 %	Fr.	<u>90'000.--</u>
Montant Total HT	Fr.	1'925'000.--
TVA 8.1 %	Fr.	<u>155'925.--</u>

**Montant Total TTC** **Fr. 2'080'925.--**

**Arrondi à** **Fr. 2'081'000.--**

## 6. Amortissement

Le 29 novembre 2023, le Conseil d'État a adopté la révision partielle du Règlement sur la comptabilité des communes (RCCom), définissant les durées d'amortissement. Ainsi, dans le cadre des travaux liés à ce préavis, un amortissement sur 30 ans sera appliqué via le compte 502.3310.00 dès l'achèvement des travaux. Ce montant



pourra être ajusté si nécessaire en fonction du coût final du projet, notamment en raison des postes « Divers et imprévus ».

## 7. Conclusions

Au vu de ce qui précède, la Municipalité vous propose, Madame la Présidente, Mesdames et Messieurs les membres du Conseil communal, de bien vouloir prendre les résolutions suivantes :

### **Le Conseil communal d'Ollon, dans sa séance du 11 avril 2025,**

- ayant pris connaissance du préavis de la Municipalité n° 2025/01
- ayant entendu le rapport de la Commission des finances
- considérant que cet objet a été porté à l'ordre du jour

### **décide**

1. d'**AUTORISER** la Municipalité à entreprendre les études précitées, pour un montant total de **Fr. 2'081'000.--**,
2. de lui **ACCORDER** à cet effet, à hauteur des études, le crédit nécessaire par le recours à l'emprunt bancaire dans le cadre du dernier plafond d'endettement voté.

### **Adopté par la Municipalité dans sa séance du 24 février 2025.**

AU NOM DE LA MUNICIPALITE :

Le Syndic :

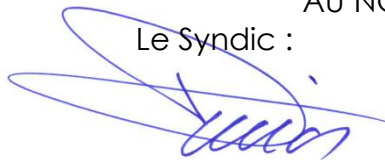

P. Turrian



Le Secrétaire :



Ph. Amevet

Déléguée municipale : Mme Sally-Ann JUFER

Annexes : Plans / coupes / façades

Ollon, le 20 février 2025 / YV



<b>CLASSE</b> Categorie: Edilizia di tipo "C" Categorie: Edilizia di tipo "C" Categorie: Edilizia di tipo "C"	<b>INDICAZIONE</b> Categorie: Edilizia di tipo "C" Categorie: Edilizia di tipo "C" Categorie: Edilizia di tipo "C"	<b>INDICAZIONE</b> Categorie: Edilizia di tipo "C" Categorie: Edilizia di tipo "C" Categorie: Edilizia di tipo "C"	<b>INDICAZIONE</b> Categorie: Edilizia di tipo "C" Categorie: Edilizia di tipo "C" Categorie: Edilizia di tipo "C"
--	---	---	---

<b>INDICAZIONE</b> Categorie: Edilizia di tipo "C" Categorie: Edilizia di tipo "C" Categorie: Edilizia di tipo "C"	<b>INDICAZIONE</b> Categorie: Edilizia di tipo "C" Categorie: Edilizia di tipo "C" Categorie: Edilizia di tipo "C"	<b>INDICAZIONE</b> Categorie: Edilizia di tipo "C" Categorie: Edilizia di tipo "C" Categorie: Edilizia di tipo "C"	<b>INDICAZIONE</b> Categorie: Edilizia di tipo "C" Categorie: Edilizia di tipo "C" Categorie: Edilizia di tipo "C"
---	---	---	---

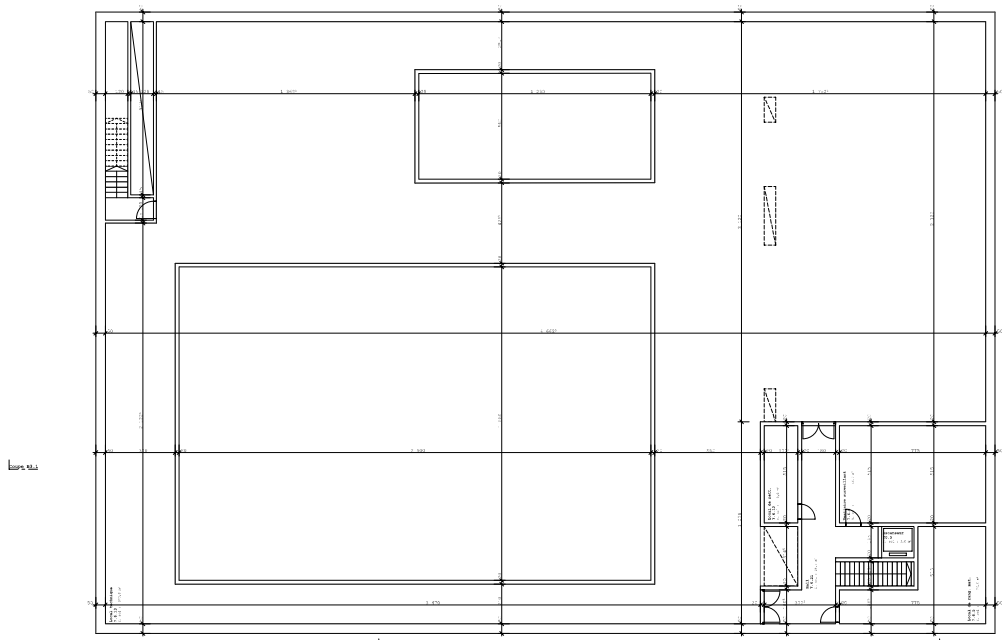
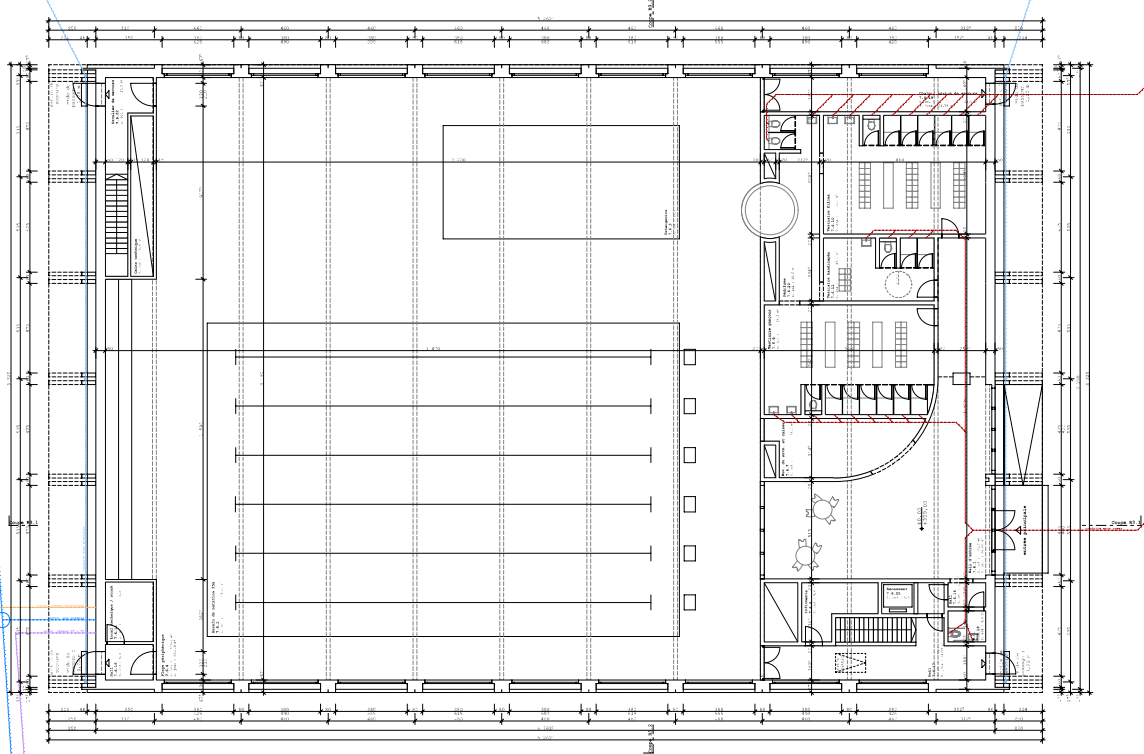
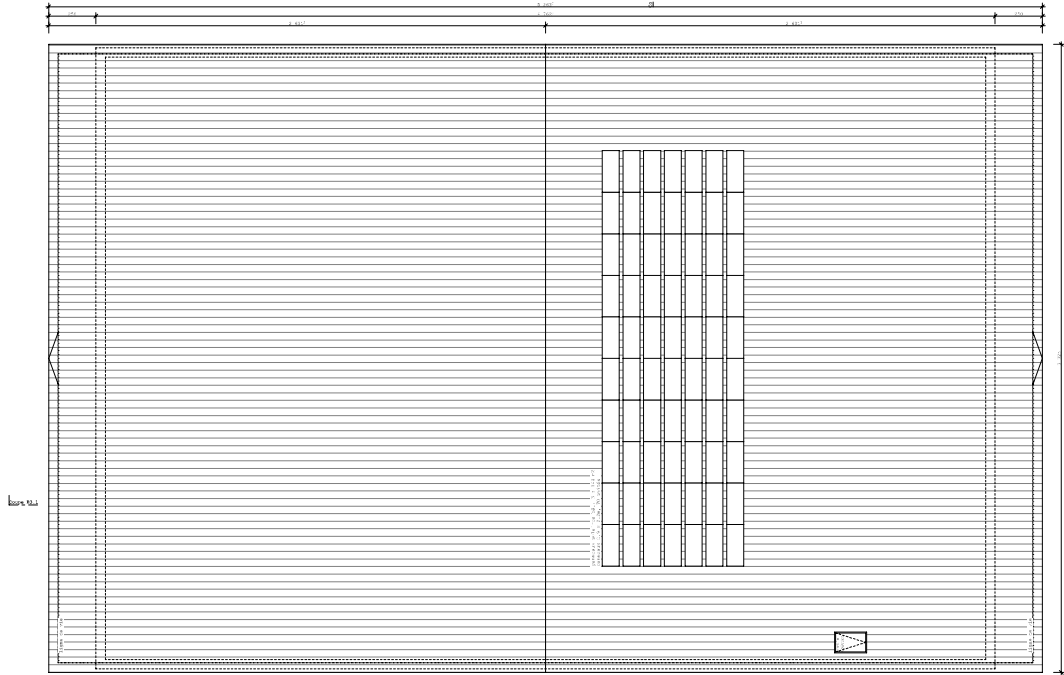

101.000 MAT. 3

102.000 MAT. 3

103.000 MAT. 3

Direzione del Settore  
 Edilizia di tipo "C"  
 Edilizia di tipo "C"  
 Edilizia di tipo "C"

Direzione del Settore  
 Edilizia di tipo "C"  
 Edilizia di tipo "C"  
 Edilizia di tipo "C"

Direzione del Settore  
 Edilizia di tipo "C"  
 Edilizia di tipo "C"  
 Edilizia di tipo "C"

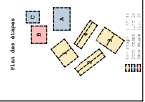

<b>ÉTAT LÉGENDAIRE</b> COURTESY: 01.04.19 02.05.19 03.06.19 04.07.19 05.08.19 06.09.19 07.10.19 08.11.19 09.12.19 10.01.20 11.02.20 12.03.20 13.04.20 14.05.20 15.06.20 16.07.20 17.08.20 18.09.20 19.10.20 20.11.20 21.12.20 22.01.21 23.02.21 24.03.21 25.04.21 26.05.21 27.06.21 28.07.21 29.08.21 30.09.21 31.10.21 32.11.21 33.12.21 34.01.22 35.02.22 36.03.22 37.04.22 38.05.22 39.06.22 40.07.22 41.08.22 42.09.22 43.10.22 44.11.22 45.12.22 46.01.23 47.02.23 48.03.23 49.04.23 50.05.23 51.06.23 52.07.23 53.08.23 54.09.23 55.10.23 56.11.23 57.12.23 58.01.24 59.02.24 60.03.24 61.04.24 62.05.24 63.06.24 64.07.24 65.08.24 66.09.24 67.10.24 68.11.24 69.12.24 70.01.25 71.02.25 72.03.25 73.04.25 74.05.25 75.06.25 76.07.25 77.08.25 78.09.25 79.10.25 80.11.25 81.12.25 82.01.26 83.02.26 84.03.26 85.04.26 86.05.26 87.06.26 88.07.26 89.08.26 90.09.26 91.10.26 92.11.26 93.12.26 94.01.27 95.02.27 96.03.27 97.04.27 98.05.27 99.06.27 100.07.27 101.08.27 102.09.27 103.10.27 104.11.27 105.12.27 106.01.28 107.02.28 108.03.28 109.04.28 110.05.28 111.06.28 112.07.28 113.08.28 114.09.28 115.10.28 116.11.28 117.12.28 118.01.29 119.02.29 120.03.29 121.04.29 122.05.29 123.06.29 124.07.29 125.08.29 126.09.29 127.10.29 128.11.29 129.12.29 130.01.30 131.02.30 132.03.30 133.04.30 134.05.30 135.06.30 136.07.30 137.08.30 138.09.30 139.10.30 140.11.30 141.12.30 142.01.31 143.02.31 144.03.31 145.04.31 146.05.31 147.06.31 148.07.31 149.08.31 150.09.31 151.10.31 152.11.31 153.12.31 154.01.32 155.02.32 156.03.32 157.04.32 158.05.32 159.06.32 160.07.32 161.08.32 162.09.32 163.10.32 164.11.32 165.12.32 166.01.33 167.02.33 168.03.33 169.04.33 170.05.33 171.06.33 172.07.33 173.08.33 174.09.33 175.10.33 176.11.33 177.12.33 178.01.34 179.02.34 180.03.34 181.04.34 182.05.34 183.06.34 184.07.34 185.08.34 186.09.34 187.10.34 188.11.34 189.12.34 190.01.35 191.02.35 192.03.35 193.04.35 194.05.35 195.06.35 196.07.35 197.08.35 198.09.35 199.10.35 200.11.35 201.12.35 202.01.36 203.02.36 204.03.36 205.04.36 206.05.36 207.06.36 208.07.36 209.08.36 210.09.36 211.10.36 212.11.36 213.12.36 214.01.37 215.02.37 216.03.37 217.04.37 218.05.37 219.06.37 220.07.37 221.08.37 222.09.37 223.10.37 224.11.37 225.12.37 226.01.38 227.02.38 228.03.38 229.04.38 230.05.38 231.06.38 232.07.38 233.08.38 234.09.38 235.10.38 236.11.38 237.12.38 238.01.39 239.02.39 240.03.39 241.04.39 242.05.39 243.06.39 244.07.39 245.08.39 246.09.39 247.10.39 248.11.39 249.12.39 250.01.40 251.02.40 252.03.40 253.04.40 254.05.40 255.06.40 256.07.40 257.08.40 258.09.40 259.10.40 260.11.40 261.12.40 262.01.41 263.02.41 264.03.41 265.04.41 266.05.41 267.06.41 268.07.41 269.08.41 270.09.41 271.10.41 272.11.41 273.12.41 274.01.42 275.02.42 276.03.42 277.04.42 278.05.42 279.06.42 280.07.42 281.08.42 282.09.42 283.10.42 284.11.42 285.12.42 286.01.43 287.02.43 288.03.43 289.04.43 290.05.43 291.06.43 292.07.43 293.08.43 294.09.43 295.10.43 296.11.43 297.12.43 298.01.44 299.02.44 300.03.44 301.04.44 302.05.44 303.06.44 304.07.44 305.08.44 306.09.44 307.10.44 308.11.44 309.12.44 310.01.45 311.02.45 312.03.45 313.04.45 314.05.45 315.06.45 316.07.45 317.08.45 318.09.45 319.10.45 320.11.45 321.12.45 322.01.46 323.02.46 324.03.46 325.04.46 326.05.46 327.06.46 328.07.46 329.08.46 330.09.46 331.10.46 332.11.46 333.12.46 334.01.47 335.02.47 336.03.47 337.04.47 338.05.47 339.06.47 340.07.47 341.08.47 342.09.47 343.10.47 344.11.47 345.12.47 346.01.48 347.02.48 348.03.48 349.04.48 350.05.48 351.06.48 352.07.48 353.08.48 354.09.48 355.10.48 356.11.48 357.12.48 358.01.49 359.02.49 360.03.49 361.04.49 362.05.49 363.06.49 364.07.49 365.08.49 366.09.49 367.10.49 368.11.49 369.12.49 370.01.50 371.02.50 372.03.50 373.04.50 374.05.50 375.06.50 376.07.50 377.08.50 378.09.50 379.10.50 380.11.50 381.12.50 382.01.51 383.02.51 384.03.51 385.04.51 386.05.51 387.06.51 388.07.51 389.08.51 390.09.51 391.10.51 392.11.51 393.12.51 394.01.52 395.02.52 396.03.52 397.04.52 398.05.52 399.06.52 400.07.52 401.08.52 402.09.52 403.10.52 404.11.52 405.12.52 406.01.53 407.02.53 408.03.53 409.04.53 410.05.53 411.06.53 412.07.53 413.08.53 414.09.53 415.10.53 416.11.53 417.12.53 418.01.54 419.02.54 420.03.54 421.04.54 422.05.54 423.06.54 424.07.54 425.08.54 426.09.54 427.10.54 428.11.54 429.12.54 430.01.55 431.02.55 432.03.55 433.04.55 434.05.55 435.06.55 436.07.55 437.08.55 438.09.55 439.10.55 440.11.55 441.12.55 442.01.56 443.02.56 444.03.56 445.04.56 446.05.56 447.06.56 448.07.56 449.08.56 450.09.56 451.10.56 452.11.56 453.12.56 454.01.57 455.02.57 456.03.57 457.04.57 458.05.57 459.06.57 460.07.57 461.08.57 462.09.57 463.10.57 464.11.57 465.12.57 466.01.58 467.02.58 468.03.58 469.04.58 470.05.58 471.06.58 472.07.58 473.08.58 474.09.58 475.10.58 476.11.58 477.12.58 478.01.59 479.02.59 480.03.59 481.04.59 482.05.59 483.06.59 484.07.59 485.08.59 486.09.59 487.10.59 488.11.59 489.12.59 490.01.60 491.02.60 492.03.60 493.04.60 494.05.60 495.06.60 496.07.60 497.08.60 498.09.60 499.10.60 500.11.60 501.12.60 502.01.61 503.02.61 504.03.61 505.04.61 506.05.61 507.06.61 508.07.61 509.08.61 510.09.61 511.10.61 512.11.61 513.12.61 514.01.62 515.02.62 516.03.62 517.04.62 518.05.62 519.06.62 520.07.62 521.08.62 522.09.62 523.10.62 524.11.62 525.12.62 526.01.63 527.02.63 528.03.63 529.04.63 530.05.63 531.06.63 532.07.63 533.08.63 534.09.63 535.10.63 536.11.63 537.12.63 538.01.64 539.02.64 540.03.64 541.04.64 542.05.64 543.06.64 544.07.64 545.08.64 546.09.64 547.10.64 548.11.64 549.12.64 550.01.65 551.02.65 552.03.65 553.04.65 554.05.65 555.06.65 556.07.65 557.08.65 558.09.65 559.10.65 560.11.65 561.12.65 562.01.66 563.02.66 564.03.66 565.04.66 566.05.66 567.06.66 568.07.66 569.08.66 570.09.66 571.10.66 572.11.66 573.12.66 574.01.67 575.02.67 576.03.67 577.04.67 578.05.67 579.06.67 580.07.67 581.08.67 582.09.67 583.10.67 584.11.67 585.12.67 586.01.68 587.02.68 588.03.68 589.04.68 590.05.68 591.06.68 592.07.68 593.08.68 594.09.68 595.10.68 596.11.68 597.12.68 598.01.69 599.02.69 600.03.69 601.04.69 602.05.69 603.06.69 604.07.69 605.08.69 606.09.69 607.10.69 608.11.69 609.12.69 610.01.70 611.02.70 612.03.70 613.04.70 614.05.70 615.06.70 616.07.70 617.08.70 618.09.70 619.10.70 620.11.70 621.12.70 622.01.71 623.02.71 624.03.71 625.04.71 626.05.71 627.06.71 628.07.71 629.08.71 630.09.71 631.10.71 632.11.71 633.12.71 634.01.72 635.02.72 636.03.72 637.04.72 638.05.72 639.06.72 640.07.72 641.08.72 642.09.72 643.10.72 644.11.72 645.12.72 646.01.73 647.02.73 648.03.73 649.04.73 650.05.73 651.06.73 652.07.73 653.08.73 654.09.73 655.10.73 656.11.73 657.12.73 658.01.74 659.02.74 660.03.74 661.04.74 662.05.74 663.06.74 664.07.74 665.08.74 666.09.74 667.10.74 668.11.74 669.12.74 670.01.75 671.02.75 672.03.75 673.04.75 674.05.75 675.06.75 676.07.75 677.08.75 678.09.75 679.10.75 680.11.75 681.12.75 682.01.76 683.02.76 684.03.76 685.04.76 686.05.76 687.06.76 688.07.76 689.08.76 690.09.76 691.10.76 692.11.76 693.12.76 694.01.77 695.02.77 696.03.77 697.04.77 698.05.77 699.06.77 700.07.77 701.08.77 702.09.77 703.10.77 704.11.77 705.12.77 706.01.78 707.02.78 708.03.78 709.04.78 710.05.78 711.06.78 712.07.78 713.08.78 714.09.78 715.10.78 716.11.78 717.12.78 718.01.79 719.02.79 720.03.79 721.04.79 722.05.79 723.06.79 724.07.79 725.08.79 726.09.79 727.10.79 728.11.79 729.12.79 730.01.80 731.02.80 732.03.80 733.04.80 734.05.80 735.06.80 736.07.80 737.08.80 738.09.80 739.10.80 740.11.80 741.12.80 742.01.81 743.02.81 744.03.81 745.04.81 746.05.81 747.06.81 748.07.81 749.08.81 750.09.81 751.10.81 752.11.81 753.12.81 754.01.82 755.02.82 756.03.82 757.04.82 758.05.82 759.06.82 760.07.82 761.08.82 762.09.82 763.10.82 764.11.82 765.12.82 766.01.83 767.02.83 768.03.83 769.04.83 770.05.83 771.06.83 772.07.83 773.08.83 774.09.83 775.10.83 776.11.83 777.12.83 778.01.84 779.02.84 780.03.84 781.04.84 782.05.84 783.06.84 784.07.84 785.08.84 786.09.84 787.10.84 788.11.84 789.12.84 790.01.85 791.02.85 792.03.85 793.04.85 794.05.85 795.06.85 796.07.85 797.08.85 798.09.85 799.10.85 800.11.85 801.12.85 802.01.86 803.02.86 804.03.86 805.04.86 806.05.86 807.06.86 808.07.86 809.08.86 810.09.86 811.10.86 812.11.86 813.12.86 814.01.87 815.02.87 816.03.87 817.04.87 818.05.87 819.06.87 820.07.87 821.08.87 822.09.87 823.10.87 824.11.87 825.12.87 826.01.88 827.02.88 828.03.88 829.04.88 830.05.88 831.06.88 832.07.88 833.08.88 834.09.88 835.10.88 836.11.88 837.12.88 838.01.89 839.02.89 840.03.89 841.04.89 842.05.89 843.06.89 844.07.89 845.08.89 846.09.89 847.10.89 848.11.89 849.12.89 850.01.90 851.02.90 852.03.90 853.04.90 854.05.90 855.06.90 856.07.90 857.08.90 858.09.90 859.10.90 860.11.90 861.12.90 862.01.91 863.02.91 864.03.91 865.04.91 866.05.91 867.06.91 868.07.91 869.08.91 870.09.91 871.10.91 872.11.91 873.12.91 874.01.92 875.02.92 876.03.92 877.04.92 878.05.92 879.06.92 880.07.92 881.08.92 882.09.92 883.10.92 884.11.92 885.12.92 886.01.93 887.02.93 888.03.93 889.04.93 890.05.93 891.06.93 892.07.93 893.08.93 894.09.93 895.10.93 896.11.93 897.12.93 898.01.94 899.02.94 900.03.94 901.04.94 902.05.94 903.06.94 904.07.94 905.08.94 906.09.94 907.10.94 908.11.94 909.12.94 910.01.95 911.02.95 912.03.95 913.04.95 914.05.95 915.06.95 916.07.95 917.08.95 918.09.95 919.10.95 920.11.95 921.12.95 922.01.96 923.02.96 924.03.96 925.04.96 926.05.96 927.06.96 928.07.96 929.08.96 930.09.96 931.10.96 932.11.96 933.12.96 934.01.97 935.02.97 936.03.97 937.04.97 938.05.97 939.06.97 940.07.97 941.08.97 942.09.97 943.10.97 944.11.97 945.12.97 946.01.98 947.02.98 948.03.98 949.04.98 950.05.98 951.06.98 952.07.98 953.08.98 954.09.98 955.10.98 956.11.98 957.12.98 958.01.99 959.02.99 960.03.99 961.04.99 962.05.99 963.06.99 964.07.99 965.08.99 966.09.99 967.10.99 968.11.99 969.12.99 970.01.100 971.02.100 972.03.100 973.04.100 974.05.100 975.06.100 976.07.100 977.08.100 978.09.100 979.10.100 980.11.100 981.12.100 982.01.101 983.02.101 984.03.101 985.04.101 986.05.101 987.06.101 988.07.101 989.08.101 990.09.101 991.10.101 992.11.101 993.12.101 994.01.102 995.02.102 996.03.102 997.04.102 998.05.102 999.06.102 1000.07.102 1001.08.102 1002.09.102 1003.10.102 1004.11.102 1005.12.102 1006.01.103 1007.02.103 1008.03.103 1009.04.103 1010.05.103 1011.06.103 1012.07.103 1013.08.103 1014.09.103 1015.10.103 1016.11.103 1017.12.103 1018.01.104 1019.02.104 1020.03.104 1021.04.104 1022.05.104 1023.06.104 1024.07.104 1025.08.104 1026.09.104 1027.10.104 1028.11.104 1029.12.104 1030.01.105 1031.02.105 1032.03.105 1033.04.105 1034.05.105 1035.06.105 1036.07.105 1037.08.105 1038.09.105 1039.10.105 1040.11.105 1041.12.105 1042.01.106 1043.02.106 1044.03.106 1045.04.106 1046.05.106 1047.06.106 1048.07.106 1049.08.106 1050.09.106 1051.10.106 1052.11.106 1053.12.106 1054.01.107 1055.02.107 1056.03.107 1057.04.107 1058.05.107 1059.06.107 1060.07.107 1061.08.107 1062.09.107 1063.10.107 1064.11.107 1065.12.107 1066.01.108 1067.02.108 1068.03.108 1069.04.108 1070.05.108 1071.06.108 1072.07.108 1073.08.108 1074.09.108 1075.10.108 1076.11.108 1077.12.108 1078.01.109 1079.02.109 1080.03.109 1081.04.109 1082.05.109 1083.06.109 1084.07.109 1085.08.109 1086.09.109 1087.10.109 1088.11.109 1089.12.109 1090.01.110 1091.02.110 1092.03.110 1093.04.110 1094.05.110 1095.06.110 1096.07.110 1097.08.110 1098.09.110 1099.10.110 1100.11.110 110
--