

Projet:
 Création d'un couvert à voiture et agrandissement du balcon en façades ouest et sud
 Mise en conformité de l'agrandissement de l'avant-toit sur un balcon existant

LIEU ET DATE: Vers-l'Eglise, le 23.09.24
 PROPRIÉTAIRE: Céline PINI *C. Pini*
 ARCHITECTE: M. Rey, CHEB Sàrl *M. Rey*

- Nouveau
- Démoliti
- Etat existant
- Limite construction
- Limite parcelle

Chablais étude bois SA

Chablais étude bois Sàrl
 Ch. du Rosex d'En-bas 2
 1864 Vers-L'Eglise
 info@cheb.ch
 www.cheb.ch
 078 822 30 52

Date : 23.09.2024 dessin : VR

Objet: Parcelles n° 5835, ECA 3926
 Route d'Antagne 84
 1867 Ollon

Plan: **Elevation sud**

Fichier: PINI-CHEB Echelle 1:200 Format: A3

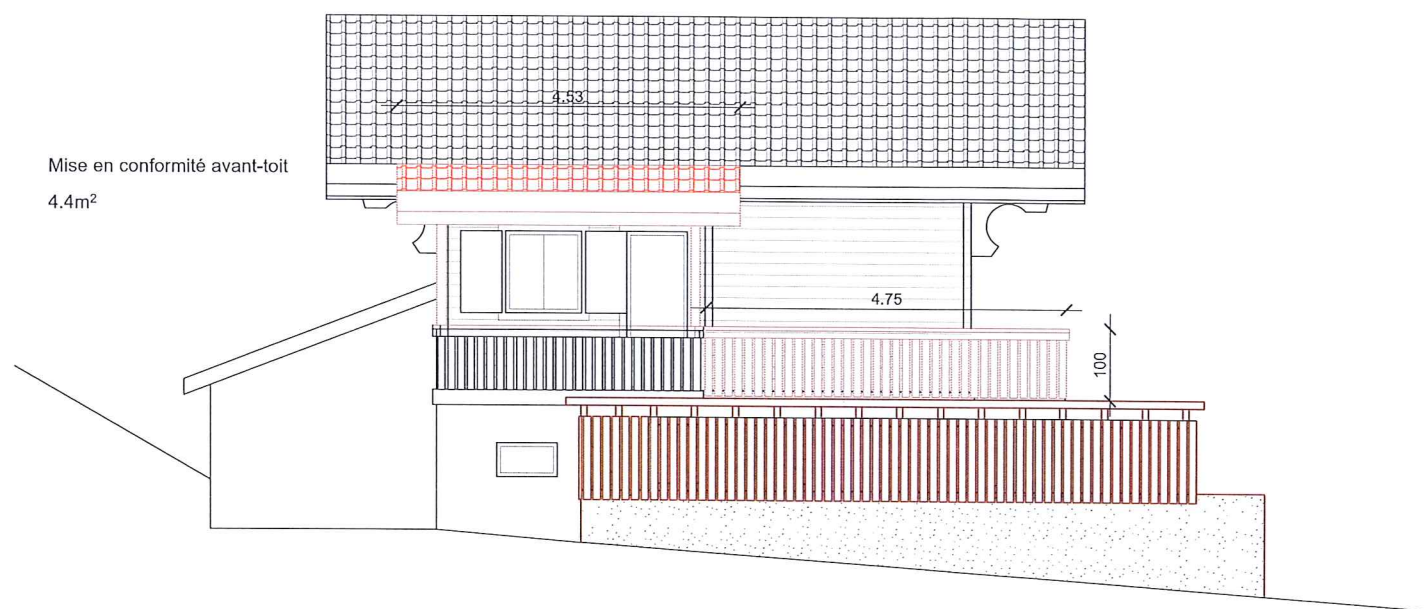

Mise en conformité avant-toit
4.4m²

0 1 2 5m

Projet:

Création d'un couvert à voiture et agrandissement du balcon en façades ouest et sud
Mise en conformité de l'agrandissement de l'avant-toit sur un balcon existant

LIEU ET DATE: Vers-l'Eglise, le 23.09.24

PROPRIÉTAIRE: Céline PINI

ARCHITECTE: M. Rey, CHEB Sàrl

- Nouveau
- Démoliti
- Etat existant
- - - Limite construction
- - - Limite parcelle

Chablais
étude bois

Chablais étude bois Sàrl
Ch. du Rosex d'En-bas 2
1864 Vers-L'Eglise
info@cheb.ch
www.cheb.ch
078 822 30 52

Objet: Parcelles n° 5835, ECA 3926
Route d'Antagne 84
1867 Ollon

Plan: **Elevation ouest**

Date : 23.09.2024

dessin : VR

Fichier: PINI-CHEB

Echelle 1:100

Format: A3