

| | | | |
|---|---|---|--|
| Chalet Trois Rocs Dossier d'enquête Transformation et agrandissement d'un chalet à Ollon Parcelle n°2315 | Propriétaire: Du Roc Suisse SA Adresse: Lieu: 1867 Ollon , Les Margueronnes, chemin des Perreuses 16 Volume Sia Date signature: 11.10.24 | Echelle: 1:200, 1:1,46 Format papier: A3 N° affaire: 608 Date d'impression: 11.10.24 Numéro CAMAC: 237287 | |
| | Signatures: Propriétaire: <i>Thomas Sall</i> Architecte: <i>[Signature]</i> | | |

- Existant
- A démolir
- A construire

Dossier 180/24 - CAMAC 237287
 Enquête publique
 du 30.10.2024 au 28.11.2024

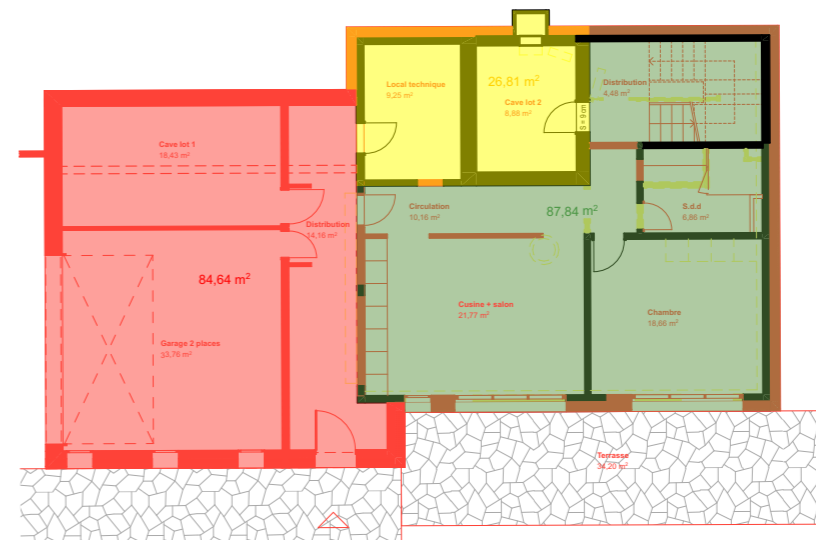

- Sans supplément
- Supplément 1m
- Nouveau

Calcul cube Sia

| Rez-Inférieur | | Surfaces m2 | | Hauteur m | Supplément sous-sol | m3 SIA |
|---------------|----------|-------------|-------|-----------|---------------------|---------|
| | Existant | 87,84 | 26,81 | 2,58 | 87,84 | 383,637 |
| | Nouveau | 84,64 | | 2,75 | | 232,76 |

| Rez-supérieur | | Surfaces | Balcon | | Suppléments | |
|---------------|----------|----------|--------|------|-------------|----------|
| | Existant | 107,61 | 35,3 | 2,65 | 8,63 | 346,7465 |
| | Nouveau | 67,61 | 42,14 | 4,53 | 13,59 | 383,0733 |
| | | | | 1,5 | | |

| Combles | | Surfaces | Balcon | Hauteur m | | |
|---------|----------|----------|--------|-----------|--|----------|
| | Existant | 107,61 | 10 | 3,75 | | 418,5375 |
| | | | | 1,5 | | |

Rez-inférieur

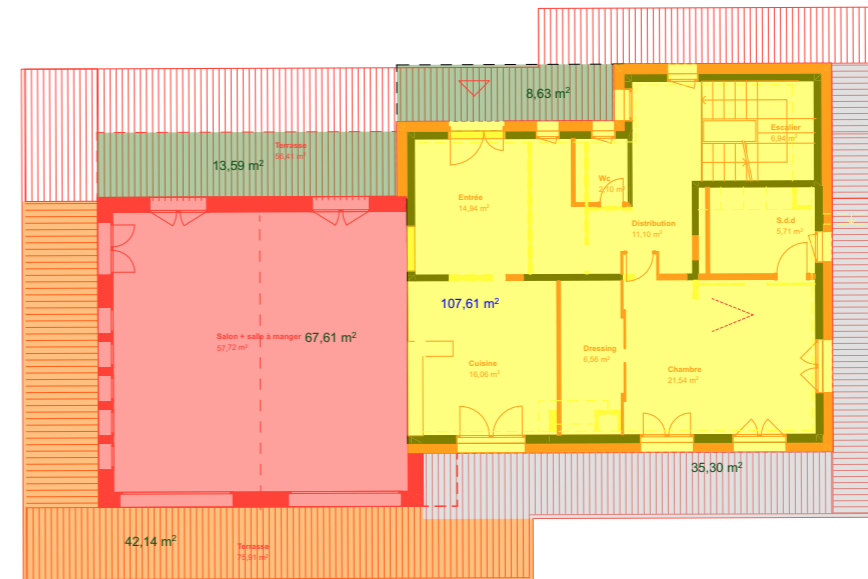

- Supplément 1m
- Existant
- Balcon.supplément 1,5 m
- Nouveau

Rez-supérieur

| | Prix / m3 | Coût |
|--------------------------|-----------|----------------|
| TOTAL M3 existant | 1148,921 | 850 976582,85 |
| TOTAL M3 nouveau | 615,8333 | 1200 738999,96 |
| TOTAL M3 SIA | 1764,7543 | |
| Coût toal CFC 2 | | 1715582,81 |

| | |
|-----------------------|-------------------|
| CFC 3 + 5% | 1801361,95 |
| Aménagement extérieur | 250000 |
| Travaux spéciaux | 80000 |
| Coût total | 2131361,95 |

| | |
|----------------------|----------------|
| TOTAL CFC 1-5 | 2140000 |
|----------------------|----------------|

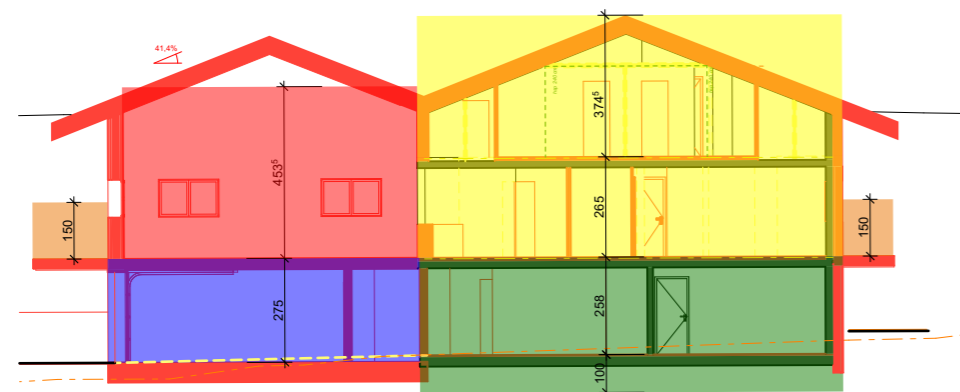

Coupe

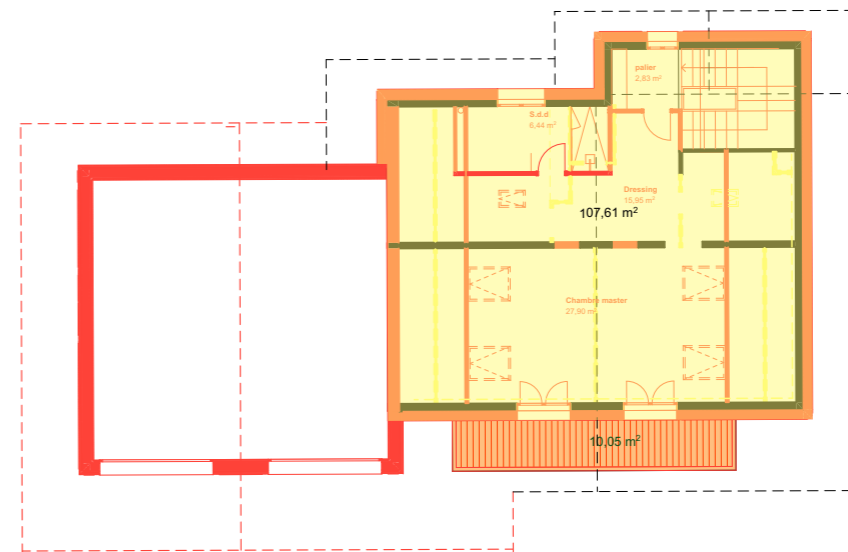

- Existant
- Balcon supplément 1.5 m

Comble